Schenken wir dem

# BISMARCK TURM

## ein neues Leben

Zerstört durch Erdbeben und Vandalismus kann der Bismarckturm leider nicht mehr die Funktion als Aussichtsturm erfüllen. Er musste aus Sicherheitsgründen geschlossen werden, zudem ist der dritte Stock nicht mehr existent.

Heute ist das historische Bauwerk wieder an die Stadt als Teil des neuen Parks angeschlossen, mit direktem Anschluss an Wanderwege und der Möglichkeit zum Trekking. Ganz in der Nähe finden vielerlei kulturelle Aktivitäten im „Amphitheater“ statt. Doch leider verwahrlost der Bismarckturm ohne Hilfe immer mehr.

Jetzt ist der Zeitpunkt gekommen, diesem geschichtsträchtigem Bauwerk seine Funktion auf der Spitze vom Berg Caracol in Concepción-Chile zurückzugeben. Als Verbindung der Deutsch-Chilenischen Gemeinschaften soll er in seiner historischen Form und Ansicht wiederaufgebaut und so verstärkt werden, dass er zukünftigen Erdbeben widerstehen kann. Zusätzlich wird im Erdgeschoss ein kleines Museum integriert.

# DER BISMARCKTURM, EIN UNIKAT IN AMERIKA

Der Bismarckturm, Symbol der Deutschen Nationalstaatsbildung von 1871.

Insgesamt wurden 240 Bismarcktürme auf 4 Kontinenten errichtet. In Amerika gibt es nur einen einzigen, direkt in Concepción (Chile).

Das im Jahr 1921 eingeweihte Bauwerk wurde mit Unterstützung aller Deutsch-Chilenischen Gemeinschaften als Symbol der Gründung des deutschen Nationalstaats errichtet.

Die Ehrenhalle wurde mit Tafeln mit den Namen der Deutsch-Chilenen versehen, die am Ersten Weltkrieg teilgenommen hatten.

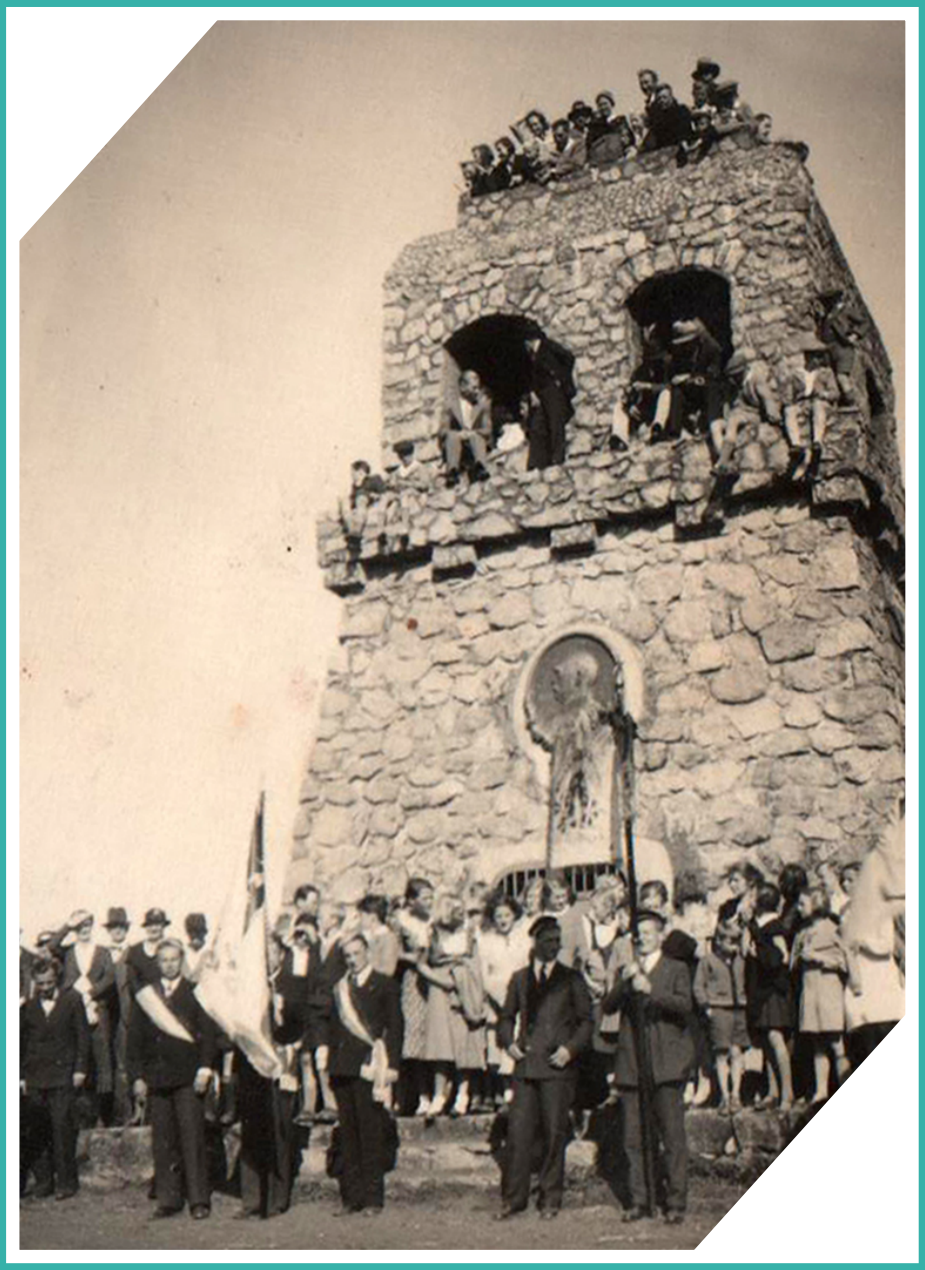

Helfen sie uns beim Wiederaufbau dieses besonderen Bismarckturmes und zwar als gemeinsames Werk aller Deustch-Chilenischen Gemeinschaften und dessen Freunden und Unterstützern in Deutschland.

**Ihre Spenden sind hierfür sehr willkommen. Seien sie dabei und lassen sie uns neue Geschichte schreiben!**

Jeder Beitrag für diesen guten Zweck hilft, den Plan zu realisieren. Der Anfang des Wiederaufbaus hat schon begonnen.

Alle Spenden ab 280 € werden im Museum des Turmes in einer Plakette mit den Namen der Spender registriert.

**Spendemöglichkeiten:**
- In Chile: Banco BICE, Club Deportivo Alemán de Concepción, RUT 81.435.400-8, Kontonummer 0301372-3, secretaria@deportivoaleman.cl, Angabe vom Namen des Spenders, und text „Mirador Aleman".
- Online-Zahlung über den Link **Paypal.me/BismarckturmChile**. Es wird „CLUB DEPORTIVO ALEMAN DE CONCEPCION" erscheinen. Hier wählen Sie die Währung sowie die Spendenhöhe und drücken „Weiter". Wenn Sie kein PayPal-Konto haben, drücken Sie einfach „Registrieren" und in zwei Schritten ist mit Eingabe Ihrer Daten und Bestätigung Ihrer Email-Adresse die Registrierung abgeschlossen.

**http://deportivoaleman.cl/proyecto-reconstruccion-torre-bismarck/**